浦添市伊祖のマンション

物件間取

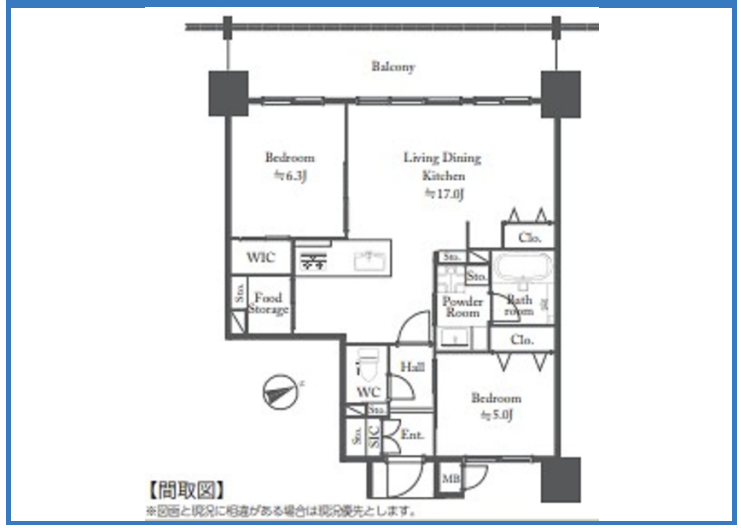

平置き駐車場完備♫家具付き、眺望良好、収納豊富
シューズインクロゼット有ります 。洗練されたデザインを楽しむ日常を・・・。

物件外観

現地案内

※掲載されている物件データが現況と異なる場合は
現況を優先します。

種別	マンション
間取	LDK (洋 5・6.3 / LDK 17)
価格	3,899 万円

所在地	浦添市伊祖 - -	
学区	牧港 小学校 /	
建物	敷地面積	
	築年月	2020年5月(築5年)
	所在階/階建	3 階 / 15 階建

設備	食器乾燥機, ガス衣類乾燥機, 収納, 宅配ボックス, 室内洗濯機置き場

株式会社 日宅

沖縄県知事(9)第2179号

株式会社日宅

〒902-0067 沖縄県那覇市おもろまち

TEL 098-988-9231
FAX 098-988-9227
E-Mail info@nichitaku.com

取引態様 仲介

契約形態 仲介

情報公開日 2023年05月06日