稲嶺一戸建て

物件間取

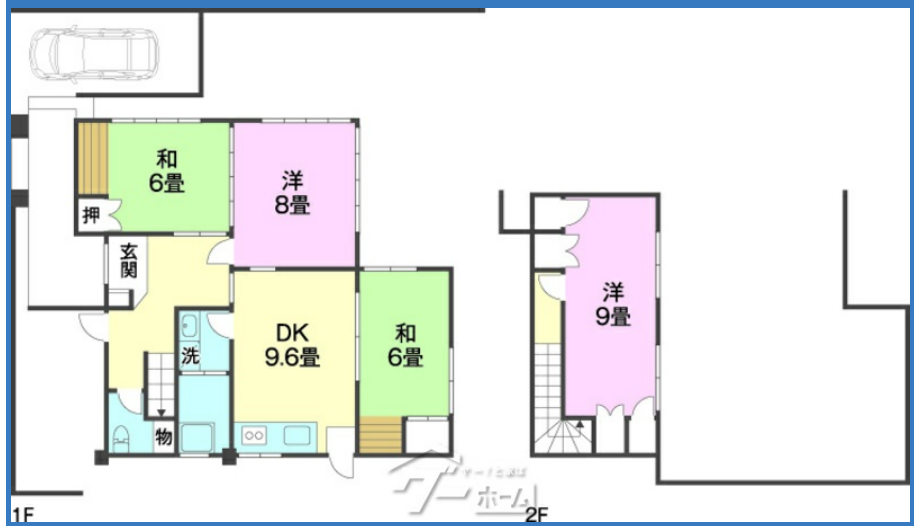

【稲嶺戸建て】1ヶ月家賃無料キャンペーン中 ※ 月内にご契約が条件となります。広々 、駐車場1台付き 2台目・3台目相談可 ♪周辺にはスーパー・コンビニ・商業施設と、生活に便利な立地です◎

物件外観

現地案内

※掲載されている物件データが現況と異なる場合は
現況を優先します。

種別	一戸建て	
間取	DK (DK 9.6)	
賃貸条件	12.8 万円	
	敷金 0.0 ケ月 / 礼金 0.0 ケ月	
所在地	南城市大里稲嶺 -	
学区	大里南 小学校 / 大里 中学校	
建物	敷地面積	
	築年月	1978年8月(築46年)
	階建	2 階建
その他一時金	初回保証料 総賃料×50 最低30,000円、抗菌施工費 16,500、鍵交換費用 応相談、特定消火器 6,380	
設備	コンロ2口以上, 温水洗浄便座, オール電化	
加入保険	有	
保証人代行	不可	

株式会社 日宅

沖縄県知事(9)第2179号

株式会社日宅

〒902-0067 沖縄県那覇市おもろまち

TEL 098-988-9231

FAX 098-988-9227

E-Mail info@nichitaku.com

取引態様 代理

契約形態 代理

情報公開日 2025年05月15日