国和プラザ

物件間取

【OTV国和プラザ1108】モノレール県庁前駅徒歩 分 各種銀行・リウボウ・国際通り近くの好立地広々　空き出ました♪お気軽にお問い合わせください。

物件外観

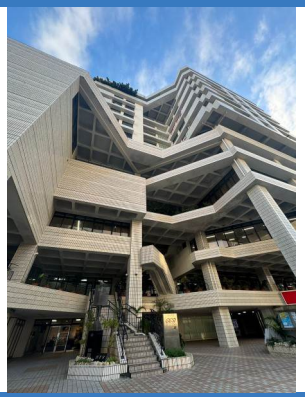

現地案内

※掲載されている物件データが現況と異なる場合は現況を優先します。

種別	アパート・マンション
間取	LDK (LDK 16.7)
賃貸条件	11.9 万円
	敷金 0.0 ケ月 / 礼金 1.0 ケ月

所在地	那覇市久茂地 - -	
学区	開南 小学校 / 上山 中学校	
建物	敷地面積	
	築年月	1982年11月(築42年)
	所在階/階建	11 階 / 13 階建

その他一時金	初回保証料 総賃料×50% 最低30,000円、審査により変動 、鍵交換費 16,500円、抗菌施工費 15,400円、特定消火器 6,380円
設備	都市ガス, 浴槽, エレベーター
加入保険	有
保証人代行	不可

株式会社 日宅

沖縄県知事(9)第2179号

株式会社日宅

〒902-0067 沖縄県那覇市おもろまち

TEL 098-988-9231

FAX 098-988-9227

E-Mail info@nichitaku.com

取引態様 代理

契約形態 代理

情報公開日 2025年05月15日